

# PUC COMUNE DI SERRAMEZZANA PIANO URBANISTICO COMUNALE

Sindaco  
**Dott.ssa Anna Acquaviva**

Responsabile dell'Ufficio Tecnico comunale  
**Ing. Angelo Malandrino**

Progettista incaricato



consulente scientifico  
**prof. arch. Fabrizio Mangoni di Santo Stefano**

KUMEA srl  
amministratore unico  
dott. Giancarlo Pica

direttore tecnico  
Ing. Francesco Rummo

## TAV. 2.2.c

### AMBITI SENSIBILI DI PAESAGGIO RICOGNIZIONE DEI VINCOLI CAPOGRASSI

Studio geologico Geol. Antonio Corradino	Studio agronomico Progetto Verde Soc.Coop. a r.l. Agr. Fabrizio Cembalo Sambiasi Dott. Francesco Sermola	Piano di zonizzazione acustica KUMEA s.r.l. arch. Giuseppe Bruno
DATA: LUGLIO 2019	File: SRMZ-2.2.c.qgs	Release 3.0 Rapporto 1:2000

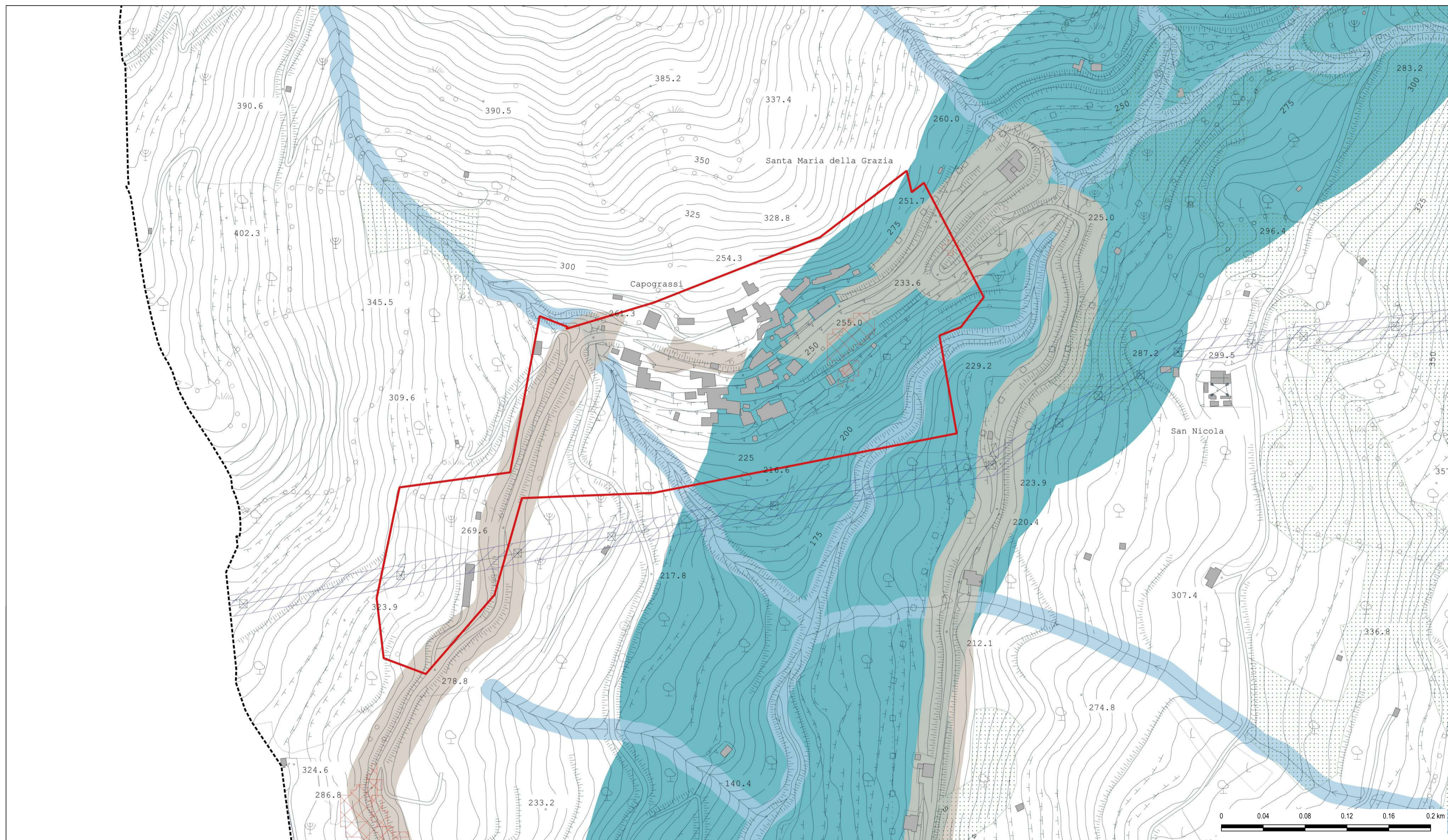

#### Legenda

- Comune di Serramezzana
- Piano del Parco Nazionale del Cilento, Vallo di Diano e Alburni - Zona D
- Piano Stralcio Autorità di Bacino - Campania Sud**
- Zone P3 e P4 - Pericolosità da frana elevata e molto elevata
- Zone R3 e R4 - Rischio frana elevato e molto elevato
- Aree sottoposte a tutela ex D.Lgs. 42/2004 - Parte III**
- Art. 142 co. 1 lett. c) - Fiumi, torrenti e relative sponde
- Art. 142 co. 1 lett. g) - Territori coperti da foreste e boschi**
- Fasce di rispetto**
- D.M. 29/05/2008 - Distanza di prima approssimazione (DPA) dagli elettrodotti
- D.P.R. 495/1992 - Fascia di rispetto stradale
- R.D. 523/1904 - Zone di rispetto delle acque pubbliche

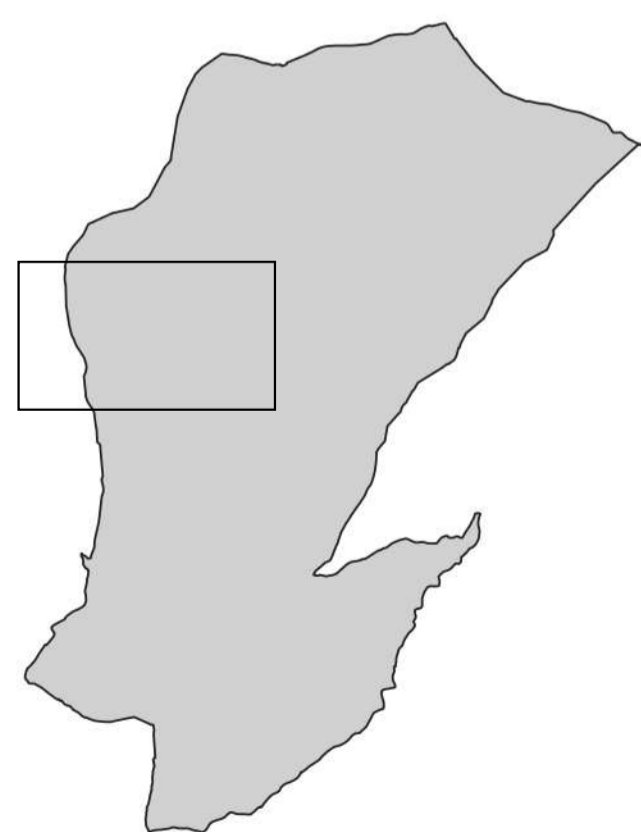

Sovrapposizione tra i vincoli esistenti e le Zone D del Parco Nazionale del Cilento, Vallo di Diano e Alburni

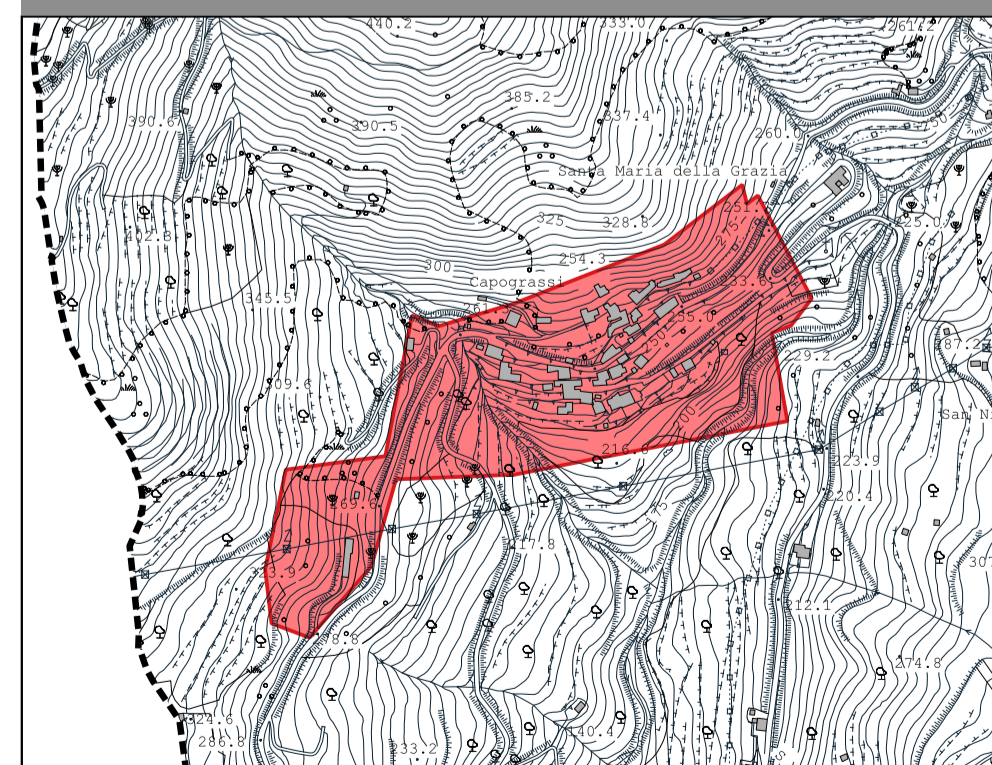

#### Legenda

- Parco Nazionale del Cilento, Vallo di Diano e Alburni
- Zona D

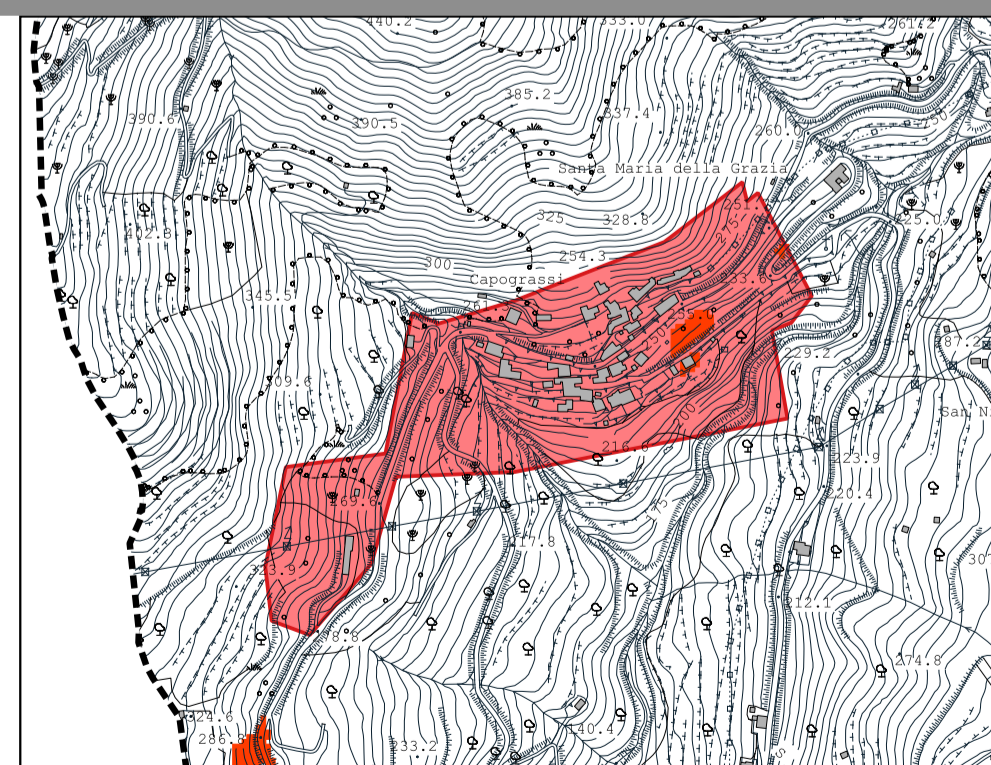

#### Legenda

- Parco Nazionale del Cilento, Vallo di Diano e Alburni
- Zona D
- Piano Stralcio Autorità di Bacino - Campania Sud**
- Zone P3, P4 e R3, R4 - Pericolosità e rischio da frana

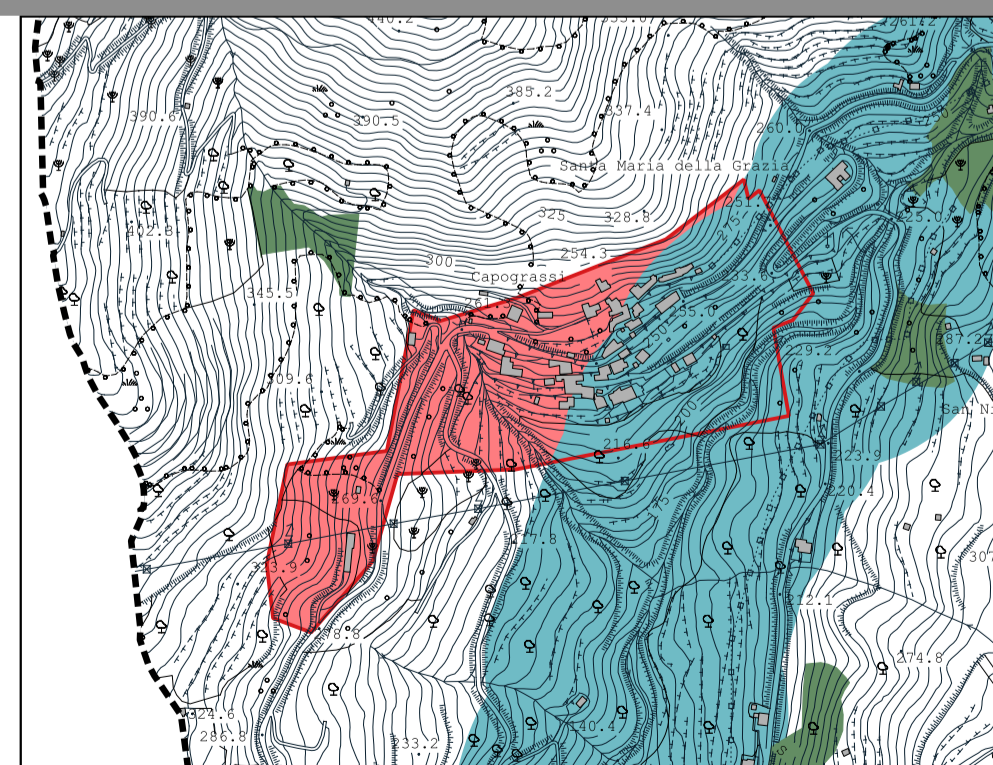

#### Legenda

- Parco Nazionale del Cilento, Vallo di Diano e Alburni
- Zona D
- Aree sottoposte a tutela ex D.Lgs. 42/2004 - Parte III**
- Fiumi, torrenti e relative sponde
- Territori coperti da foreste e boschi

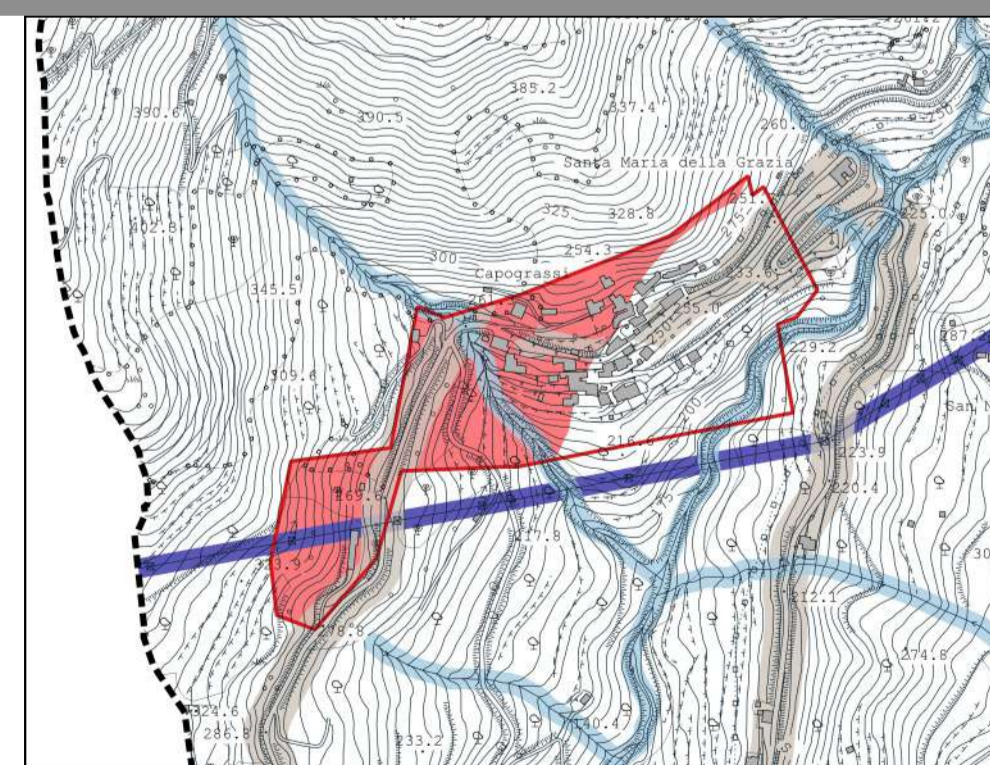

#### Legenda

- Parco Nazionale del Cilento, Vallo di Diano e Alburni
- Zona D
- Fasce di rispetto**
- Distanza di prima approssimazione (DPA) dagli elettrodotti
- Fascia di rispetto stradale
- Zone di rispetto delle acque pubbliche

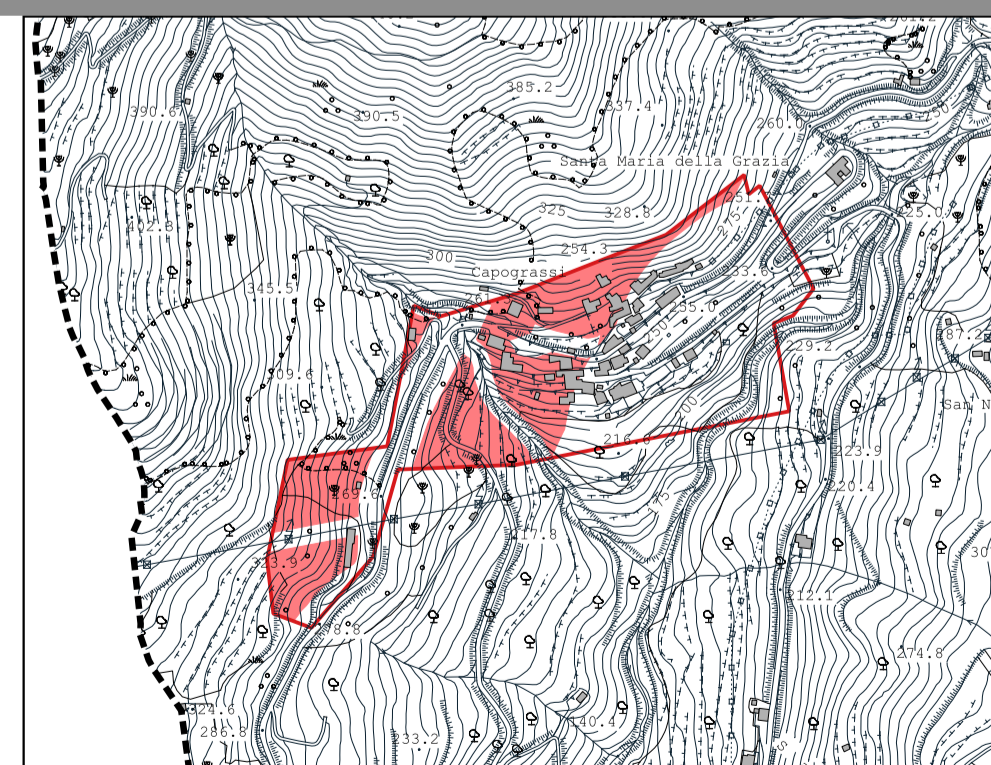

#### Legenda

- Parco Nazionale del Cilento, Vallo di Diano e Alburni
- Zona D



Sistema di riferimento cartografico  
WGS 84 - UTM - Fuso 33N  
Base Cartografica:  
CTR2011